



COMUNE DI RUVO DI PUGLIA
CITTA' METROPOLITANA DI BARI

AREA 1 RISORSE UMANE

Cod. fisc. 00787620723

Tel. 0809507141

mail: giuseppe.bucci@comune.ruvodipuglia.ba.it

pec: comuneruvodipuglia@postecert.it

**PIANO OPERATIVO PER LO SVOLGIMENTO DEI CONCORSI IN PRESENZA, IN
CONDIZIONI DI SICUREZZA RISPETTO AL RISCHIO DI CONTAGIO DA COVID-19
PER IL RECLUTAMENTO DI PERSONALE DIPENDENTE**

In adempimento alle vigenti indicazioni per lo svolgimento dei pubblici concorsi durante la pandemia da Covid- 19, il comune di Ruvo di Puglia intende adottare una serie di cautele, atte a prevenire la diffusione del contagio, in riferimento a tutte le procedure concorsuali.

A. SEDE CONCORSALE

La sede concorsuale per l'espletamento delle prove selettive e delle prove scritte e orali dei concorsi banditi dal comune di Ruvo di Puglia è di norma quella della sede del Palazzetto dello Sport sito in Ruvo di Puglia in Viale C. Colombo; in alternativa, in caso di un ridotto numero di candidati, potrà essere utilizzata la sede è quella del Museo del Libro sita in Ruvo di Puglia in Via A. De Gasperi n. 26. Entrambe le aree di svolgimento dei concorsi risultano essere conformi alle caratteristiche richieste dal summenzionato protocollo.

B. DATA DI SVOLGIMENTO

La data e l'orario di svolgimento delle prove saranno comunicate in anticipo prevedendo un congruo anticipo, per le operazioni di identificazione dei candidati, e, ove necessario in base al numero dei partecipanti, lo scaglionamento delle prove.

C. REQUISITI AREA CONCORSALE

REQUISITO	È INDIVIDUATO?		NOTE
Disponibilità adeguata viabilità e trasporto pubblico locale	<input checked="" type="checkbox"/> Si	<input type="checkbox"/> No	
Disponibilità di aree per parcheggio candidati con particolari esigenze	<input checked="" type="checkbox"/> Si	<input type="checkbox"/> No	SONO DISPONIBILI PARCHEGGI RISERVATI AI DISABILI NELLA STRUTTURA SEGNALATI CON APPOSITI CARTELLI
Disponibilità di ingressi riservati ai candidati	<input checked="" type="checkbox"/> Si	<input type="checkbox"/> No	PER I CANDIDATI SONO STATI INDIVIDUATI PERCORSI UNIDIREZIONALI PER L'INGRESSO E L'USCITA NELL'AREA CONCORSALE.
Presenza di servizi igienici	<input checked="" type="checkbox"/> Si	<input type="checkbox"/> No	LA POSIZIONE È INDICATA NELLA PLANIMETRIA
Presenza di dispenser con soluzione igienizzante nell'area antistante l'aula concorsuale e i servizi igienici	<input checked="" type="checkbox"/> Si	<input type="checkbox"/> No	I DISPENSER SI TROVANO: NELLA POSTAZIONE DISTRIBUZIONE/CAMBIO MASCHERINA, NELLA POSTAZIONE DI IDENTIFICAZIONE, ALL'INGRESSO DEI SERVIZI IGIENICI
Planimetrie indicanti flussi di transito nell'aula concorsuale percorsi per raggiungere le aule	<input checked="" type="checkbox"/> Si	<input type="checkbox"/> No	LE PLANIMETRIE SONO APPOSTE NELL'AREA CONCORSALE E SONO ALLEGATE AL PIANO
Planimetrie delle aule con disposizione posti, file e wc	<input checked="" type="checkbox"/> Si	<input type="checkbox"/> No	LE PLANIMETRIE SONO APPOSTE NELL'AREA CONCORSALE E SONO ALLEGATE AL PIANO
Presenza di termoscanner	<input type="checkbox"/> Si	<input checked="" type="checkbox"/> No	LA MISURAZIONE SARÀ EFFETTUATA CON TERMOMETRO DIGITALE A DISTANZA
Postazione di identificazione dei candidati dotate di divisori in plexiglass	<input checked="" type="checkbox"/> Si	<input type="checkbox"/> No	È PRESENTE UN'UNICA POSTAZIONE DI IDENTIFICAZIONE DOTATA DI BARRIERE IN PLEXIGLASS CON UNA FINESTRA PER IL PASSAGGIO DEI DOCUMENTI
Postazione di identificazione dei candidati distanziate di 3m una dall'altra	<input checked="" type="checkbox"/> Si	<input type="checkbox"/> No	È PRESENTE UN'UNICA POSTAZIONE DI IDENTIFICAZIONE DOTATA DI BARRIERE IN PLEXIGLASS CON UNA FINESTRA PER IL PASSAGGIO DEI DOCUMENTI
Presenza di gel igienizzante nelle postazioni di identificazione	<input checked="" type="checkbox"/> Si	<input type="checkbox"/> No	I DISPENSER SI TROVANO: NELLA POSTAZIONE DISTRIBUZIONE/CAMBIO MASCHERINA, NELLA POSTAZIONE DI IDENTIFICAZIONE, ALL'INGRESSO DEI SERVIZI IGIENICI
Nelle aule di concorso rispetto della distanza di 2 m in tutte le direzioni tra le postazioni	<input checked="" type="checkbox"/> Si	<input type="checkbox"/> No	NELL'AULA SONO PREDISPOSTE 4 FILE IN CUI SONO DISTRIBUITE 30 POSTAZIONI A DISTANZA L'UNA DALL'ALTRA IN OGNI DIREZIONE DI 2 METRI
Elevato livello di aerazione	<input checked="" type="checkbox"/> Si	<input type="checkbox"/> No	DURANTE L'EFFETTUAZIONE DELLA PROVA È GARANTITO UN CONTINUO RICAMBIO D'ARIA ATTRAVERSO L'APERTURA DELLE FINESTRE DELL'AULA

D. REQUISITI DI ACCESSO, TRANSITO E USCITA DALL'AREA

I percorsi di accesso e movimento nell'area concorsuale sono organizzati e regolamentati in modalità a senso unico, anche mediante apposita cartellonistica orizzontale e verticale di tipo prescrittivo, informativo e direzionale.

I percorsi di entrata e uscita devono essere separati e correttamente identificati.

E. REQUISITI DEI CANDIDATI

I candidati devono:

- 1) Presentarsi da soli e senza alcun tipo di bagaglio (salvo situazioni eccezionali da documentare);
- 2) Non presentarsi presso la sede concorsuale se affetti da uno o più dei seguenti sintomi:
 - a) Temperatura superiore a 37,5°C e brividi;
 - b) Tosse di recente comparsa;
 - c) Difficoltà respiratoria;
 - d) Perdita improvvisa dell'olfatto (anosmia) o diminuzione dell'olfatto (iposmia), perdita del gusto (ageusia) o alterazione del gusto (disgeusia);
 - e) Mal di gola;
- 3) Non presentarsi presso la sede concorsuale se sottoposti alla misura di quarantena o isolamento domiciliare fiduciario e/o al divieto di allontanamento dalla propria dimora/abitazione come misura di prevenzione della diffusione del contagio da COVID19;
- 4) Presentare all'atto dell'ingresso nell'area concorsuale in possesso di green pass cartaceo o digitale, ovvero di un referto relativo ad un test antigenico rapido o molecolare, effettuato mediante tampone oro/rino-faringeo presso una struttura pubblica o privata accreditata/autorizzata in data non antecedente a 48 ore dalla data di svolgimento delle prove;
- 5) Indossare obbligatoriamente, dal momento dell'accesso all'area concorsuale sino all'uscita, la mascherina chirurgica messa a disposizione dall'amministrazione organizzatrice.

Gli obblighi di cui ai numeri 2 e 3 devono essere oggetto di un'apposita autodichiarazione da prodursi ai sensi degli artt.46 e 47 del DPR 445/2000, secondo il modello allegato al presente Piano. Qualora una o più delle sopraindicate condizioni non dovesse essere soddisfatta, ovvero in caso di rifiuto a produrre l'autocertificazione, verrà inibito l'ingresso del candidato nell'area concorsuale.

F. ORGANIZZAZIONE DELLE FASI DI ACCESSO

All'interno dell'area concorsuale sono individuate le seguenti postazioni:

- **FASE 1. Misurazione febbre con termoscanner;**
- **FASE 2. Distribuzione/cambio mascherina chirurgica dei candidati.**
Un operatore consegnerà la mascherina chirurgica al candidato che dovrà sostituire quella usata fino ad allora, la quale dovrà essere inserita nel contenitore di raccolta delle mascherine usate. Nella postazione sono collocati i cartelli relativi alla corretta igiene delle mani e al corretto utilizzo della mascherina.
- **FASE 3. Identificazione**
Costituita da piano con eventuale divisorio in plexiglass e finestra per il passaggio dei documenti. La posizione del candidato sarà segnalata con segnaletica orizzontale. Sul piano è posizionato un dispenser gel igienizzante con cartellonistica per la corretta igiene delle mani.
In questa posizione sarà consegnata al candidato la penna con cui effettuare la prova.

- **FASE 4. Aula concorsuale**

Allestita come da planimetria allegata, in base al numero dei candidati potranno essere usati anche i posti degli spalti garantendo adeguato distanziamento. All'ingresso e all'uscita sono posizionati dispenser di gel igienizzante con cartellonistica indicante la corretta igiene delle mani. I percorsi sono segnalati attraverso segnaletica orizzontale e planimetria interna.

All'interno dell'area concorsuale saranno collocati i cartelli indicanti:

- 1) I percorsi di entrata e di uscita;
- 2) L'obbligo di mantenimento della distanza di 2 m in ogni posizione all'interno dell'area concorsuale;
- 3) Il divieto di tenere volumi alti e toni concitati.

Nei servizi igienici sono collocati:

- 1) Cartello indicante la corretta igiene delle mani;
- 2) Cartello indicante il corretto lavaggio delle mani.

G. MODALITA' DI ACCESSO DEI CANDIDATI

Nella zona antistante l'ingresso all'Area concorsuale i candidati dovranno recarsi alla postazione ove sarà collocato il termoscanner per la misurazione della febbre.

Mantenendo la distanza di sicurezza di mt. 2 l'uno dall'altro, i candidati dovranno sottoporsi alla misurazione della febbre.

I candidati con temperatura corporea minore di 37,5°, seguendo il percorso indicato, mantenendo sempre la distanza di mt. 2 l'uno dall'altro, raggiungeranno la postazione successiva per il cambio della mascherina.

Nello specifico nella postazione n.2 il candidato, rispettando l'indicazione dell'operatore, dovrà:

- 1) Togliere la propria mascherina e smaltirla nell'apposito contenitore;
- 2) Igienizzarsi le mani;
- 3) Prendere e indossare una mascherina tra quelle messe a disposizione dall'amministrazione comunale;
- 4) Igienizzarsi le mani.

Non è assolutamente consentito nell'area concorsuale l'uso di mascherine in possesso del candidato.

A questo punto il candidato, seguendo il percorso segnalato e le indicazioni del personale, raggiunge la postazione di identificazione.

Al termine della procedura di identificazione il candidato occuperà la postazione indicata dall'operatore.

L'ingresso nell'aula sarà consentito ad un candidato per volta.

Tutti i percorsi di accesso e di esodo sono riportati nelle planimetrie disposte nell'area concorsuale e nell'aula di concorso.

H. MODALITA' DI EFFETTUAZIONE DELL'IDENTIFICAZIONE

Le postazioni degli operatori addetti all'identificazione dei candidati potranno essere dotate di divisori in plexiglass e una finestra per il passaggio dei documenti di riconoscimento e concorsuali del candidato. Le postazioni di identificazione sono dotate di dispenser di gel idroalcolico.

Gli operatori invitano i candidati a procedere all'igienizzazione delle mani prima e dopo le operazioni di identificazione e/o consegna e/o ricezione di materiale concorsuale.

Gli addetti ai lavori acquisiranno i documenti di riconoscimento dei candidati e procederanno alla relativa identificazione.

Per le operazioni di identificazione, si utilizzeranno penne monouso per i candidati.

I. MODALITA' DI POSIZIONAMENTO ALL'INTERNO AULA CONCURSALE

L'aula concorsuale è dotata di un adeguato numero di postazioni operative costituite dalle gradinate sugli spalti ovvero da sedie con ribaltina e/o da scrittoio e sedia nel caso di utilizzo del campo da gioco, posizionate ad una distanza, in tutte le direzioni, di almeno 2,25 metri l'una dall'altra, di modo che ad ogni candidato è garantita un'area di mq. 4,5.

La disposizione dei candidati sarà organizzata nel seguente modo:

- Per le prove preselettive, con domande a risposta multipla, saranno utilizzate le gradinate, garantendo il corretto distanziamento; ai candidati verrà fornita tavoletta di appoggio e penne monouso; l'accesso sarà assicurato da tre ingressi laterali a servizio delle gradinate.
- Per le prove scritte, in cui è prevista la redazione di un elaborato, sarà utilizzato il campo da gioco; i candidati utilizzeranno delle sedie con ribaltina e/o da scrittoio e penne monouso; l'accesso sarà garantito dall'ingresso centrale che immette direttamente sul campo da gioco.

J. MODALITA' DI SVOLGIMENTO DELLA PROVA

Durante la prova è vietato ogni spostamento, anche minimo, degli elementi della postazione.

I candidati, una volta raggiunta la postazione loro assegnata, dovranno rimanere seduti per tutto il tempo antecedente la prova, quello della prova stessa e dopo la consegna degli elaborati finché non saranno autorizzati all'uscita.

Durante l'orario di esame sarà permesso l'allontanamento dalla propria postazione esclusivamente per recarsi ai servizi igienici o per altri motivi indifferibili.

Durante la fase di svolgimento della prova ci sarà:

- a) l'estrazione della traccia, senza contatto, bensì con la sola indicazione della busta scelta da parte di un candidato;
- b) la lettura della traccia scelta e di quelle rimanenti;
- c) la fotocopia della traccia estratta;
- d) l'apposizione delle fotocopie in un apposito contenitore, dal quale dovranno attingere direttamente i candidati, previa igienizzazione delle mani;
- e) lo svolgimento della prova in senso stretto;
- f) la consegna degli elaborati, in busta chiusa, secondo le istruzioni ricevute dalla Commissione, in appositi contenitori.

Ogni membro della Commissione dovrà essere posizionato a tre metri dall'altro, ovvero separato da apposita barriera in plexiglass e dovrà indossare mascherina di tipo FFP2, priva di valvola di aspirazione.

Nelle operazioni di controllo, durante la prova, i componenti della Commissione potranno accostarsi al candidato rispettando la distanza di almeno un metro.

K. UTILIZZO SERVIZI IGIENICI

L'utilizzo dei servizi igienici da parte dei candidati sarà consentito soltanto dopo aver effettuato l'identificazione.

In ogni caso la fruizione dei servizi igienici avviene previa richiesta agli operatori che eviteranno assembramenti all'interno dei servizi e nei percorsi per raggiungerli.

L. MODALITA' DI DEFLUSSO

Alla conclusione della prova i candidati saranno invitati ad uscire in maniera ordinata per singola fila in tempi distanziati tra loro al fine di evitare assembramenti.

La precedenza nel deflusso sarà garantita ai candidati con disabilità e alle donne in stato di gravidanza.

L'esodo dovrà comunque essere espletato in maniera da rispettare la distanza interpersonale tra i candidati di almeno 2 mt.

M. GESTIONE CANDIDATO CON SINTOMATOLOGIA COVID-19

Qualora un candidato alla misurazione della febbre abbia una temperatura superiore ai 37,5° o altra sintomatologia riconducibile al COVID 19 non potrà accedere all'area concorsuale e sarà invitato a ritornare al proprio domicilio.

In caso di soggetti sintomatici, con sintomi insorti nel corso delle prove, è previsto l'isolamento all'interno di un locale autonomo e isolato (indicato nelle planimetrie) raggiungibile attraverso un percorso separato ed isolato da quello dei candidati diretti all'aula concorso.

N. INDIVIDUAZIONE DEL PERSONALE ADDETTO

Ruolo	N. Addetti	DPI
Distribuzione/controllo mascherine e gestione file per evitare assembramenti prima della identificazione	n.1/2 operatore del Comune	FFP2
Identificazione	n. 1/2 operatore del Comune	FFP2
Vigilanza all'interno dell'aula concorsuale con indicazione delle postazioni da far occupare ai candidati	n. 1/2 operatore del Comune	FFP2
Personale addetto alla pulizia e sanificazione dei servizi igienici	n. 2 operatori ditta esterna	FFP2 Guanti Visiera Camice/tuta Calzature antiscivolo

Tale personale dovrà essere adeguatamente formato rispetto alle modalità operative da utilizzare.

O. BONIFICA, SANIFICAZIONE E DISINFEZIONE

Gli ambienti utilizzati saranno puliti, disinfettati e sanificati nel rispetto delle norme vigenti in materia.

In particolare sono previste:

- La bonifica preliminare dell'area concorsuale nel suo complesso valida per l'intera durata della sessione/i giornaliera/e;
- La sanificazione e disinfezione, tra una sessione e l'altra e al termine delle stesse, delle aule di concorso e delle postazioni dei candidati, ivi comprese le postazioni informatiche, degli arredi e delle maniglie;
- La pulizia, sanificazione e disinfezione dei servizi igienici da effettuarsi con il personale qualificato in presidio permanente, dotato di idonei prodotti.

AUTODICHIARAZIONE

Il sottoscritto,

Cognome.....Nome.....

Luogo di nascita..... Data di nascita.....

Documento di riconoscimento.....

Ruolo: Componente della Commissione Personale di vigilanza Candidato

- ai fini dell'accesso ai locali sede delle prove concorsuali.....;

- ai sensi degli artt. 46 e 47 del DPR 445/2000 e sotto la propria responsabilità, consapevole delle sanzioni penali, nel caso di dichiarazioni non veritiere, di formazione o uso di atti falsi, richiamate dall'art.76 DPR 445/2000, sotto la sua personale responsabilità,

DICHIARA

1) di non essere affetto da nessuno dei seguenti sintomi:

- temperatura corporea superiore a 37.5 °C e brividi;
- tosse di recente comparsa;
- difficoltà respiratoria;
- perdita improvvisa dell'olfatto (anosmia) o diminuzione dell'olfatto (iposmia), perdita del gusto (ageusia) o alterazione del gusto (disgeusia);
- maldigola;

2) di non essere sottoposto alla misura della quarantena o isolamento domiciliare fiduciario e/o al divieto di allontanamento dalla propria dimora/abitazione come misura di prevenzione della diffusione del contagio da Covid-19.

La presente autodichiarazione viene rilasciata quale misura di prevenzione correlata all'emergenza sanitaria da virus Covid-19 e di ottemperanza al Piano di svolgimento dei concorsi pubblici adottato dal Dipartimento della Funzione Pubblica, prot. n. 7293del 3/2/2021.

Luogoe data.....

Firma leggibile (dell'interessato)

.....

Ai sensi dell'art.38, D.P.R.445 del 28 dicembre 2000, si allega alla presente dichiarazione copia del documento di identità.

PLANIMETRIA AULA ESAMI 2021



ATTENZIONE

al fine di contenere la diffusione del COVID-19 ricordiamo che

E' VIETATO ACCEDERE AI LOCALI IN PRESENZA DI FEBBRE (oltre 37,5°C) O ALTRI SINTOMI RESPIRATORI CHE SI SIANO EVIDENZIATI ANCHE NEI TRE GIORNI PRECEDENTI

E' VIETATO ACCEDERE AI LOCALI SE SI E' SOGGETTI AD OBBLIGO DI QUARANTENA O ISOLAMENTO DOMICILIARE E SE VI E' STATO CONTATTO CON PERSONE POSITIVE AL VIRUS NEI 14 GIORNI PRECEDENTI AD OGGI.

L'INGRESSO COMPORTA L'OBBLIGO DI RISPETTARE TUTTE LE DISPOSIZIONI DELLE AUTORITA' E DEL DATORE DI LAVORO QUALI:

**MANTENERE LA DISTANZA
LAVARSI LE MANI FREQUENTEMENTE
INDOSSARE LA MASCHERINA**

Almeno un CARTELLO INFORMATIVO da appendere in prossimità di ogni ingresso recante il divieto di accesso nel caso in cui ci si trovi in una delle condizioni previste dalla norma (sintomatologia respiratoria o temperatura superiore a 37,5° nei 3 giorni precedenti – obbligo di quarantena o isolamento domiciliare nei 14 giorni precedenti – contatto con persone positive nei 14 giorni precedenti)

INFORMATIVA PRIVACY

rilevazione temperatura corporea (Art. 13 G.D.P.R.)

LA RILEVAZIONE DELLA TUA TEMPERATURA CORPOREA AVVIENE, AD OPERA DI PERSONALE ESPRESSAMENTE INCARICATO, PER FINALITA' DI PREVENZIONE DEL CONTAGIO DA COVID-19, IN APPLICAZIONE DELLA NORMATIVA DI EMERGENZA EMANATA DALLE AUTORITA'.

IL DATO ED IL NOMINATIVO DI CHI ABBA TEMPERATURA INFERIORE A 37,5° NON VIENE REGISTRATO. IL DATO ED IL NOMINATIVO DI CHI ABBA TEMPERATURA SUPERIORE A 37,5° VIENE REGISTRATO A FINI ORGANIZZATIVI E CUSTODITO DAI SOLI MEMBRI DEL COMITATO DI CONTROLLO PER NON OLTRE 14 GIORNI DALLA DATA DI RILEVAZIONE.

I DATI NON VERRANNO COMUNICATI NE' DIFFUSI A TERZI AL DI FUORI DELLE SPECIFICHE PREVISIONI NORMATIVE (AUTORITA' SANITARIA PER LA RICOSTRUZIONE DEI CONTATTI)

Almeno un CARTELLO
INFORMATIVO SULLA
PRIVACY da appendere in

prossimità di ogni ingresso
nel caso di rilevazione
della temperatura degli
utenti

Come frizionare le mani con la soluzione alcolica?

**USA LA SOLUZIONE ALCOLICA PER L'IGIENE DELLE MANI!
LAVALA CON ACQUA E SAPONE SOLTANTO SE VISIBILMENTE SPORCHE!**



Durata dell'intera procedura: **20-30 secondi**



Versare nel palmo della mano una quantità di soluzione sufficiente per coprire tutta la superficie delle mani.

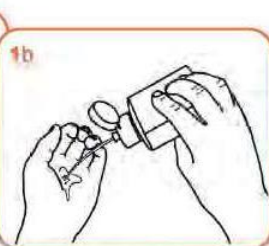

frizionare le mani palmo contro palmo

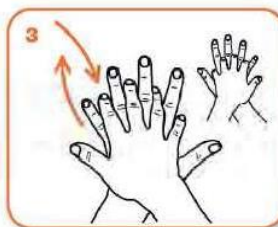

il palmo destro sopra il dorso sinistro intrecciando le dita tra loro e viceversa



palmo contro palmo intrecciando le dita tra loro

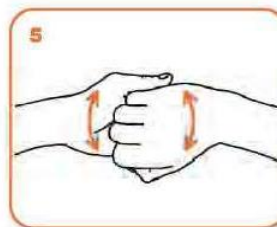

dorso delle dita contro il palmo opposto tenendo le dita strette tra loro



frizione rotazionale del pollice sinistro stretto nel palmo destro e viceversa

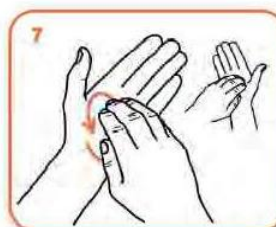

frizione rotazionale, in avanti ed indietro con le dita della mano destra strette tra loro nel palmo sinistro e viceversa

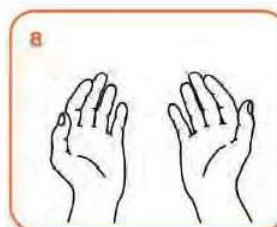

...una volta asciutte, le tue mani sono sicure.

Nei punti ove disposti i dispenser di soluzione alcolica (ingresso e sala concorsuale) ed in ogni locale utilizzato, esporrà cartellonistica riportante le istruzioni per una corretta igienizzazione delle mani.

con acqua e sapone

occorrono
60 secondi

- 1 Bagno bene le mani con l'acqua
- 2 Applica una quantità di sapone sufficiente per coprire tutta la superficie delle mani
- 3 Friziona bene le mani palmo contro palmo
- 4 Friziona il palmo sinistro sopra il dorso destro intrecciando le dita tra loro e viceversa
- 5 Friziona il dorso delle dita contro il palmo opposto tenendo le dita strette tra loro
- 6 Friziona le mani palmo contro palmo avanti e indietro intrecciando le dita della mano destra incrociate con quelle della sinistra
- 7 Friziona il pollice destro mantenendolo stretto nel palmo della mano sinistra e viceversa
- 8 Friziona ruotando avanti e indietro le dita della mano destra strette tra loro nel palmo della mano sinistra e viceversa
- 9 Friziona il polso ruotando avanti e indietro le dita della mano destra strette tra loro sul polso sinistro e ripeti per il polso destro
- 10 Sciacqua accuratamente le mani con l'acqua
- 11 Asciuga accuratamente le mani con una salvietta monouso
- 12 Usa la salvietta monouso per chiudere il rubinetto

- 1 Versa nel palmo della mano una quantità di soluzione sufficiente per coprire tutta la superficie delle mani
- 2 Friziona le mani palmo contro palmo
- 3 Friziona il palmo sinistro sopra il dorso destro intrecciando le dita tra loro e viceversa
- 4 Friziona bene palmo contro palmo con le dita intrecciate
- 5 Friziona il dorso delle dita contro il palmo opposto tenendo le dita strette tra loro
- 6 Friziona il pollice destro mantenendolo stretto nel palmo della mano sinistra e viceversa
- 7 Friziona ruotando avanti e indietro le dita della mano destra strette tra loro nel palmo della mano sinistra e viceversa
- 8 Friziona il polso ruotando avanti e indietro le dita della mano destra strette tra loro sul polso sinistro e ripeti per il polso destro
- 9 Una volta asciutte le tue mani sono pulite

con la soluzione alcolica

occorrono
30 secondi

- 1
- 2
- 3
- 4
- 5
- 6
- 7
- 8
- 9

Nei servizi esporre la cartellonistica riportante le istruzioni per un corretto lavaggio delle mani.

MANTIENI LA DISTANZA

In questo spazio mantieni
almeno 2 metri di
distanza



ENTRATA



Da collocare sulle porte che vengono individuate per un uso esclusivo di ingresso in attuazione del generale obbligo di evitare gli incontri

USCITA

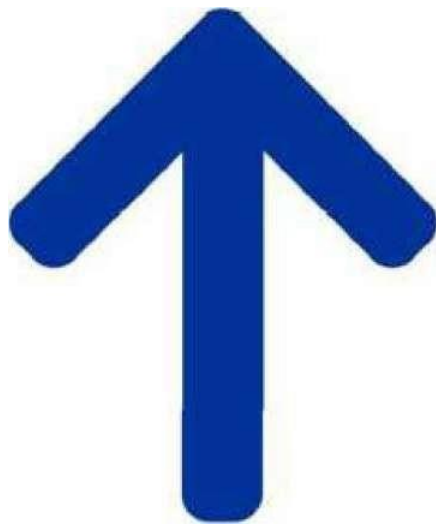

Da collocare sulle porte che vengono individuate per un uso esclusivo di uscita in attuazione del generale obbligo di evitare gli incontri

**DIREZIONE
OBBLIGATORIA**



**DIREZIONE
OBBLIGATORIA**



**DIREZIONE
OBBLIGATORIA**



**DIREZIONE
OBBLIGATORIA**



**DIREZIONE
OBBLIGATORIA**



**DIREZIONE
OBBLIGATORIA**



**DIREZIONE
OBBLIGATORIA**



I cartelli freccia (disponibili nella versione destra, sinistra, dritto, verso l'alto e verso il basso) sono indicati quale segnaletica verticale per segnalare percorsi obbligati che dovessero essere individuati al fine di prevenire gli incroci durante gli spostamenti interni.



COME DEVO METTERE E TOGLIERE LA MASCHERINA?

Si ricorda che l'uso della mascherina aiuta a limitare la diffusione del virus ma deve essere adottata in aggiunta ad altre misure di igiene respiratoria e delle mani.

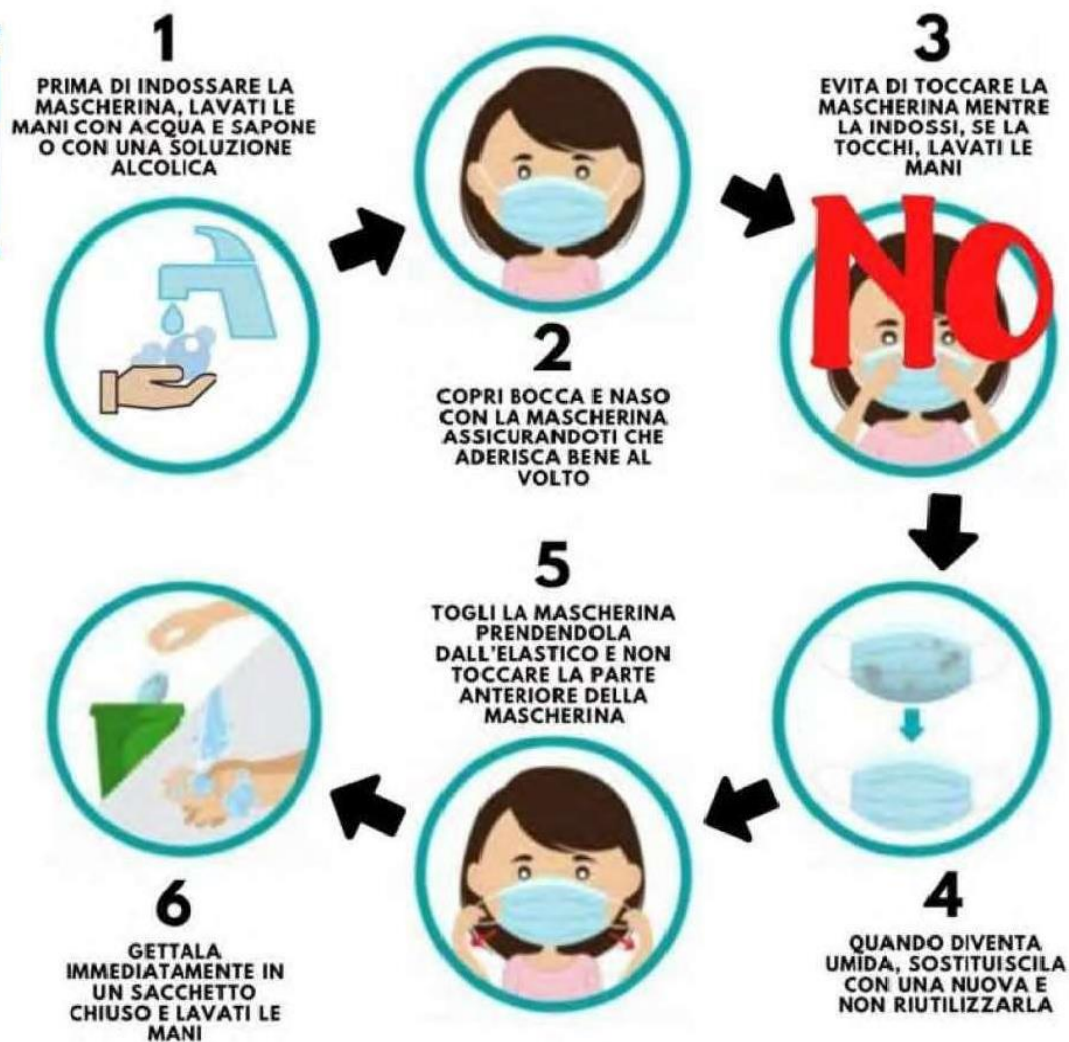

Nei punti di maggior passaggio (ingresso, area concorsuale, ecc...) esporre il cartello recante le istruzioni per indossare e togliere la mascherina denominato "ISTRUZIONI MASCHERINA"

