



**PIANO URBANO PER LA MOBILITÀ SOSTENIBILE**  
PUMS  
(ai sensi del D.M. 04.08.2017 - G.U. n.233 del 05.10.2017 - del D.Lgs n. 257 del 16.12.2016 e delle Linee Guida sui PUMS della Regione Puglia, approvate con D.G. n. 193 del 20.02.2018 - rif. BURP n. 36 del 12.03.2018)

**COMMITTENTE SINDACO RUP**  
Comune di Ruvo di Puglia (BA)  
Prof. Avv. Pasquale Roberto Chieco  
Ing. Gildo Rocco Gramigna

**Redazione a cura di:**  
**Timbri ed Approvazioni**  
**Gruppo di progettazione:**  
Ing. Maurizio Difronzo - Direttore Tecnico  
Ing. Rita Alessandra Aquilino  
Ing. Germana Pignatelli - Ing. Vito Porrelli  
Arch. Giorgia Floro - Arch. Ivan Cosimo Iosca  
Ing. Tommaso Passaro - Ing. Roberta Gentile

**ELAB. TAV A7**  
**Attrattori della mobilità turistica**  
Analisi della domanda  
**REDAZIONE**  
Maggio 2021  
**ADOZIONE**  
**APPROVAZIONE**

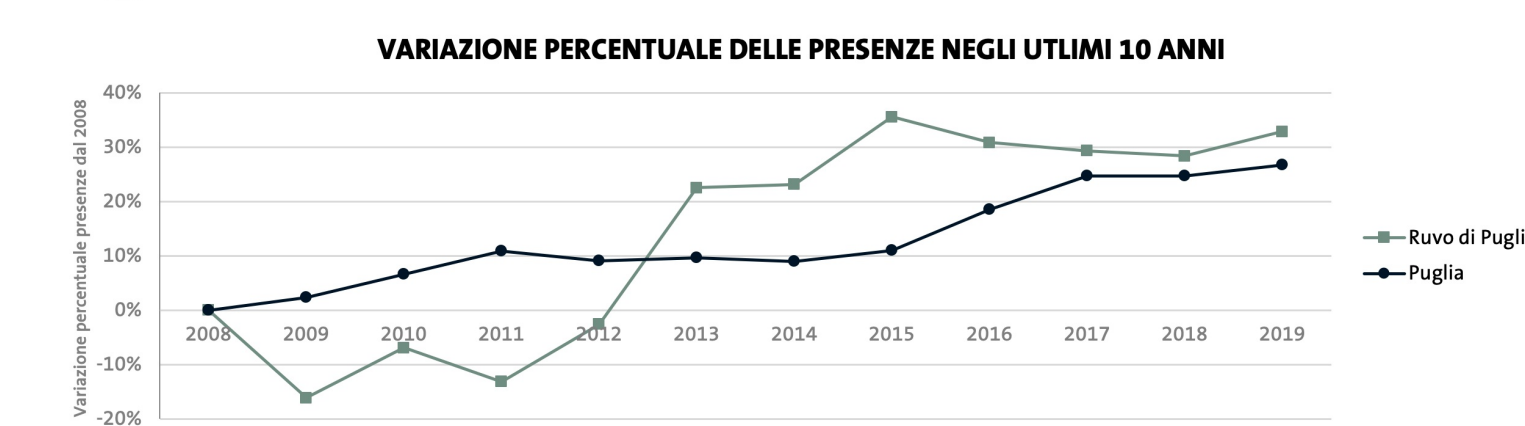
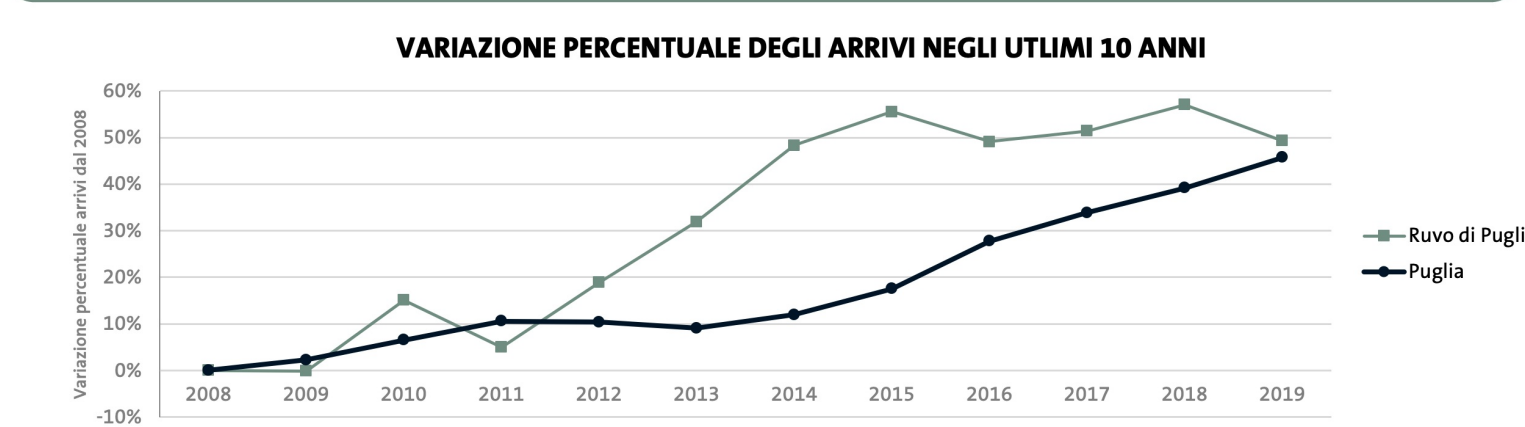

Attraverso i grafici riportati è possibile confrontare le variazioni percentuali degli arrivi e delle presenze di Ruvo di Puglia con quelle regionali.  
In particolare, si nota un incremento tra gli anni 2011 - 2015 più rapido di quello medio regionale.

**FONTE: ELABORAZIONE DATI OSSERVATORIO DEL TURISMO REGIONE PUGLIA**

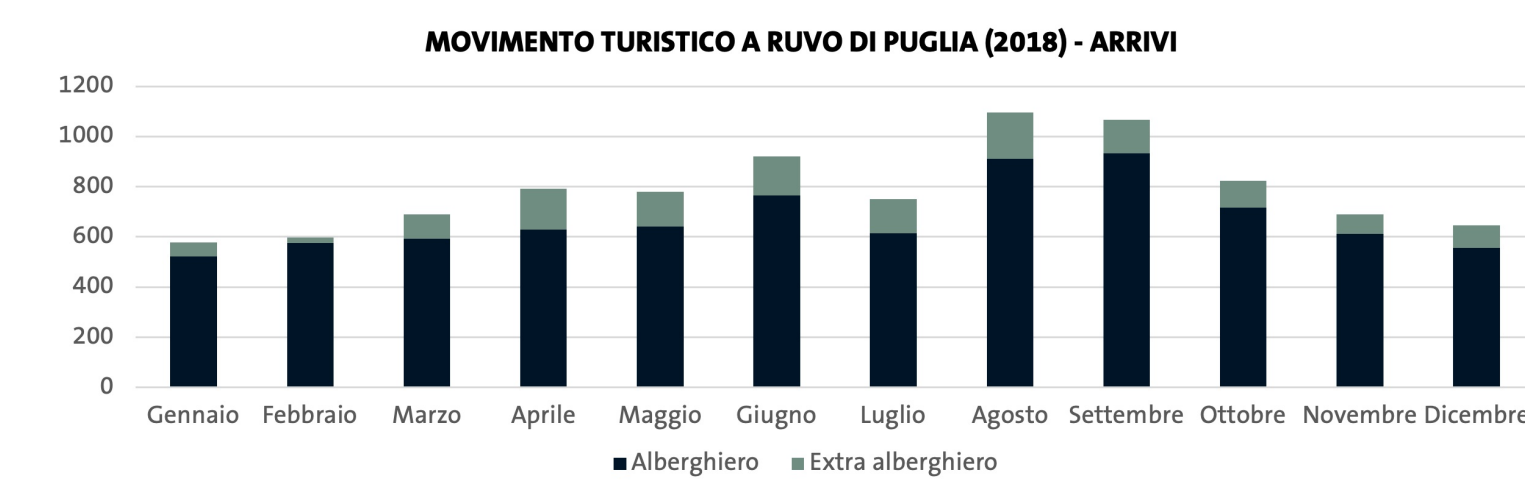
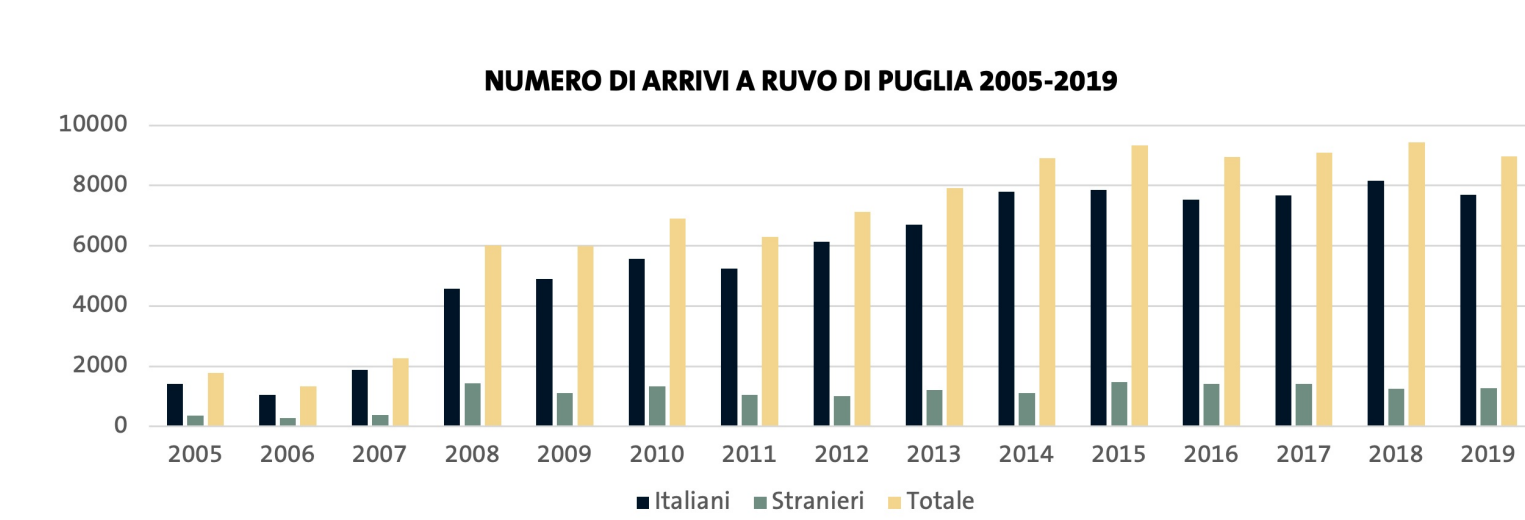

Gli arrivi stranieri hanno registrato negli anni valori tendenzialmente costanti mentre si è osservato un significativo aumento degli arrivi da parte di italiani. Dal 2014 al 2019, il dato si attesta su circa 9000 unità. Inoltre, nonostante un aumento di presenze durante il mese di agosto, l'andamento del movimento turistico indica una presenza abbastanza costante anche negli altri mesi.

**FONTE: ELABORAZIONE DATI WWW.DATASET.PUGLIA.IT**

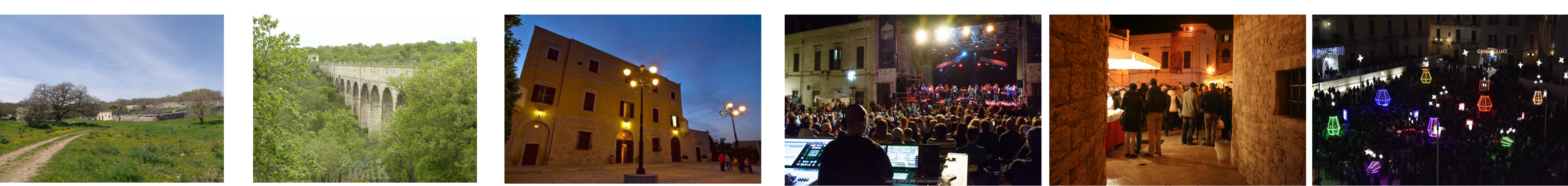

## IL PARCO NAZIONALE DELL'ALTA MURGIA

Ruvo di Puglia è considerata la porta del Parco dell'Alta Murgia. A Ruvo è situata la sede dell'Ufficio del Piano per il Parco "Don Francesco Cassol", in Via Valle Noè 5, una struttura dedicata alla realizzazione di iniziative volte a favorire la conoscenza dell'area protetta e la compartecipazione attiva della popolazione alle iniziative promosse dall'Ente Parco. Numerosi sono infatti gli itinerari e i luoghi visitabili a partire da Ruvo di Puglia: dagli Jazzi, i particolari recinti in pietra destinati al ricovero delle pecore, alle imponenti strutture dell'Acquedotto Pugliese, fino alle maestose masserie nobiliari disseminate in maniera eterogenea in tutto il territorio.

## GLI EVENTI TEMPORANEI NEL CENTRO STORICO

Il nucleo antico di Ruvo di Puglia è interessato con cadenza regolare da eventi culturali che richiamano un discreto numero di visitatori. Si tratta, ad esempio, del Talos Festival, festival di musica jazz internazionale che dal 1993 ospita bande musicali provenienti da tutto il mondo, o della Sagra del Fungo Cardonello, incentrata sul tipico prodotto murgiano, entrambi in corso nel periodo autunnale, o ancora, dei tradizionali riti primaverili della settimana santa, fino al più recente Luci e Suoni d'Artista, evento di arte temporanea natalizio e invernale.

