



Comune di  
RUVO DI PUGLIA  
Città Metropolitana di Bari

**PIANO URBANO PER LA MOBILITÀ SOSTENIBILE**

(ai sensi del D.M. 04.08.2017 - G.U. n.239 del 05.10.2017 - del D.Lgs n. 257 del 16.12.2016 e delle Linee Guida sui PUMS della Regione Puglia, approvate con D.G. n. 193 del 20.02.2018 - rif. BURP n. 36 del 12.03.2018)

**COMMITTENTE SINDACO RUP**

Comune di Ruvo di Puglia (BA)  
Prof. Avv. Pasquale Roberto Chieco  
Ing. Gildo Rocco Gramigna

Redazione a cura di:  
**Inquadramento nel sistema delle tutele - PPTR, PAI, PTA**

**elaborazioni**

Timbri ed Approvazioni

**Gruppo di progettazione:**  
Ing. Maurizio Difronzo - Direttore Tecnico  
Ing. Rita Alessandra Aquilino  
Ing. Germana Pignatelli - Ing. Vito Porrelli  
Arch. Giorgia Floro - Arch. Ivan Cosimo Iosca  
Ing. Tommaso Passaro - Ing. Roberta Gentile

**ElaborAzioni S.r.l.**  
Via Marco Partipilo, 4 - 70424 BARI  
C.F. - P. IVA 06674880726

ELAB.

**IN1**

**Vincoli rinvenienti da P.P.T.R., P.A.I. e P.T.A**

REDAZIONE

MAGGIO 2021 / REV 01 - Marzo 2023

ADOZIONE

APPROVAZIONE

PPTR - STRUTTURA IDROGEOMORFOLOGICA

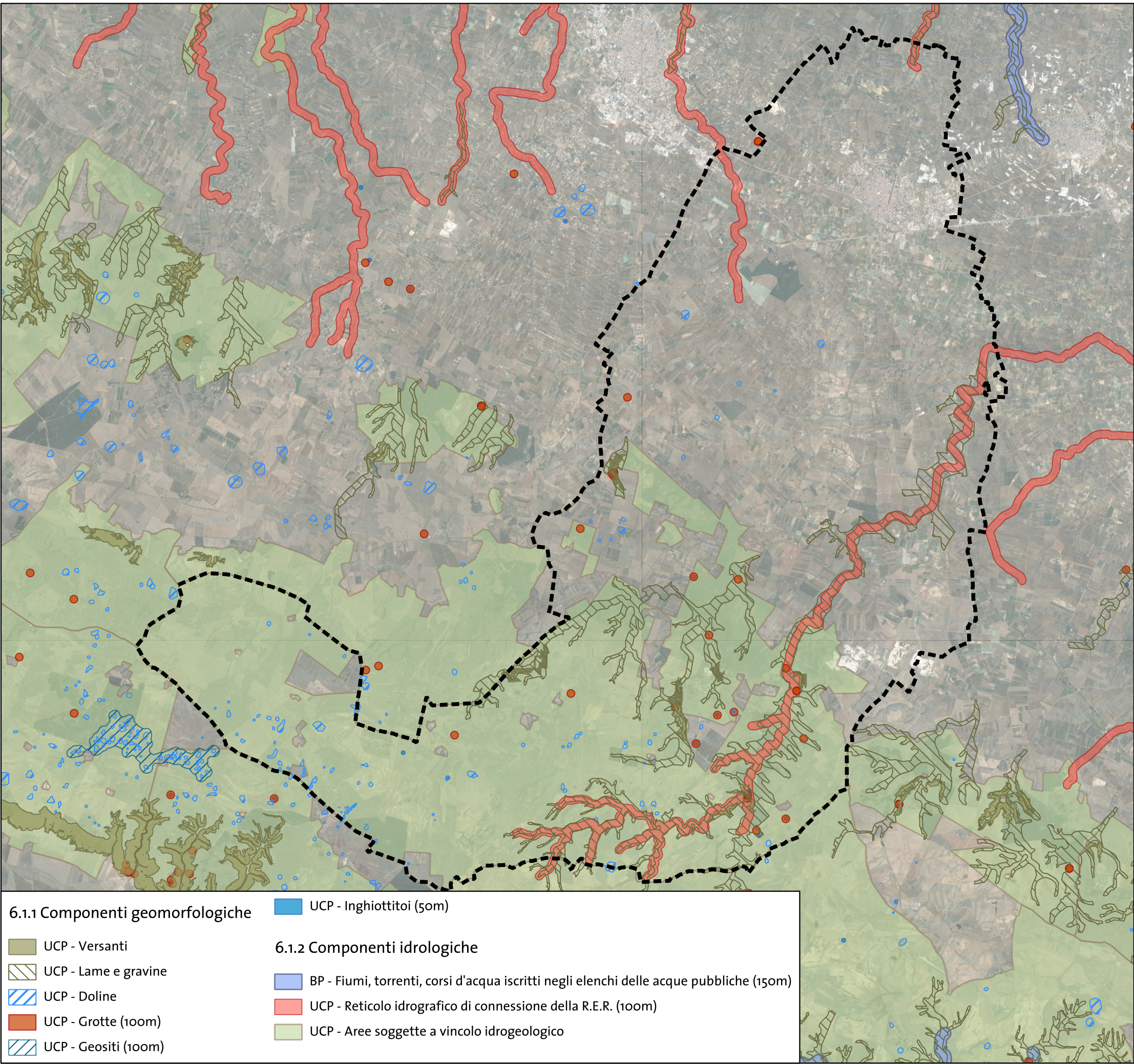

PIANO DI ASSETTO IDROGEOLOGICO

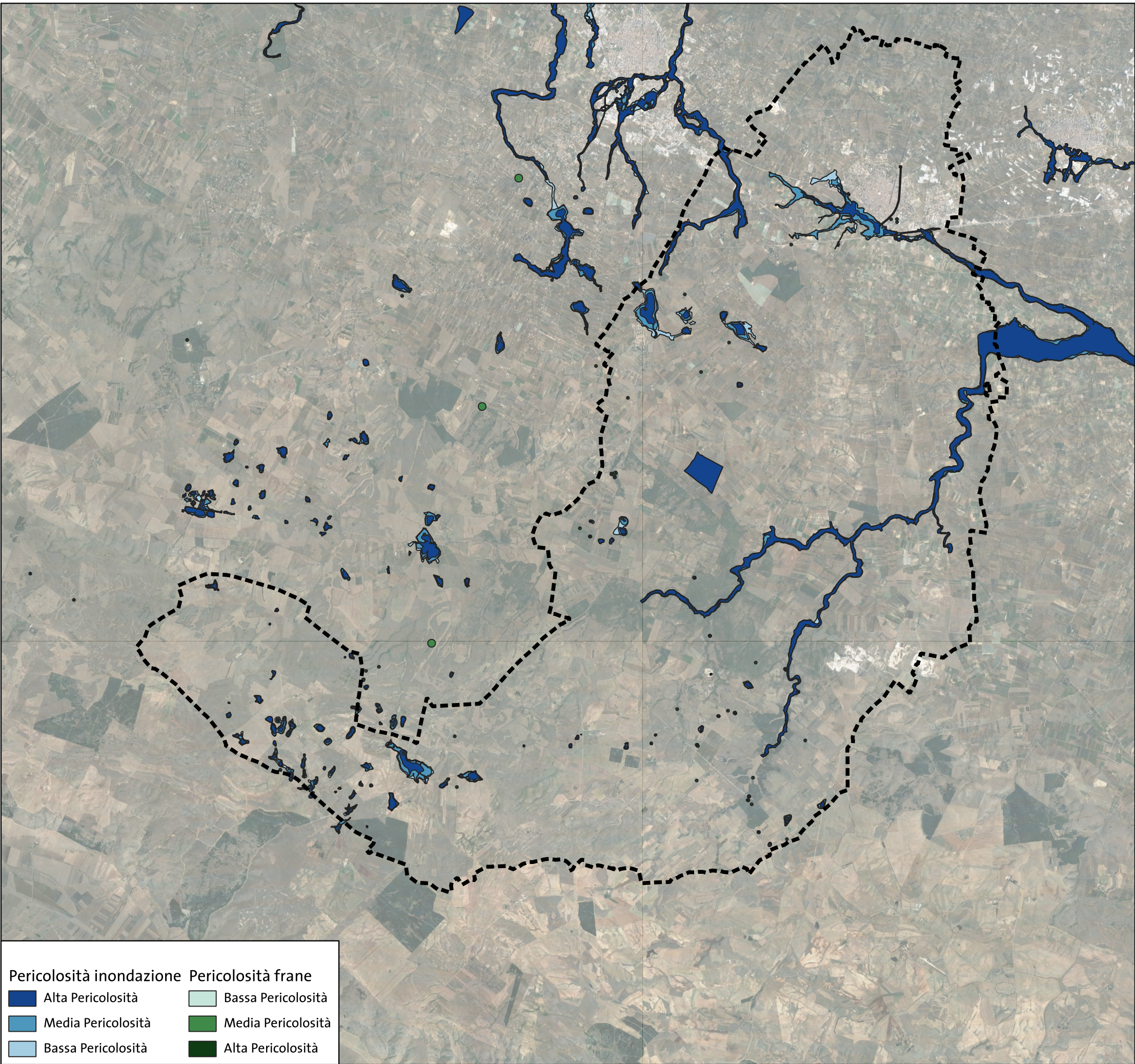

PPTR - STRUTTURA ECOSISTEMICA AMBIENTALE

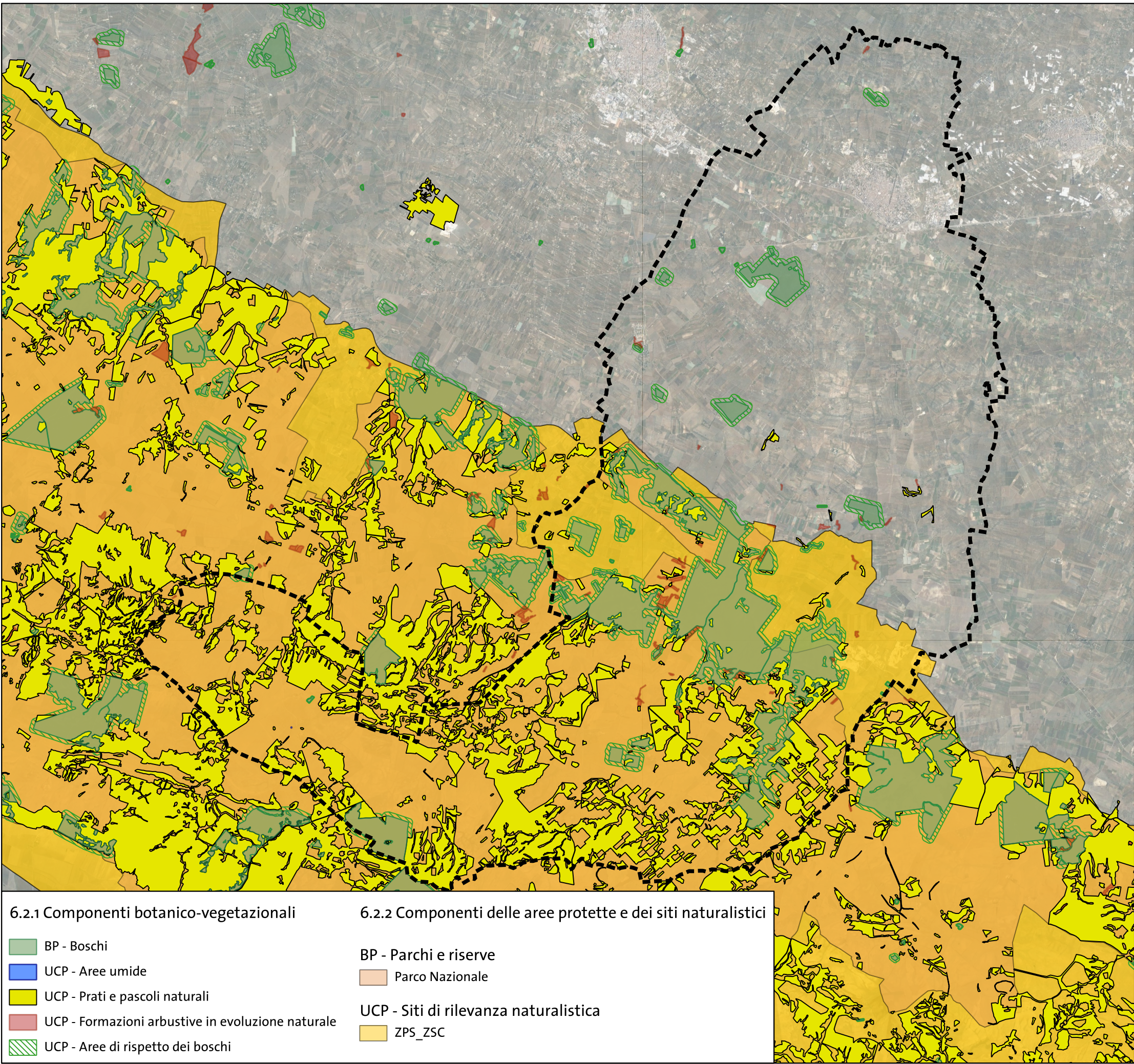

PIANO DI TUTELA DELLE ACQUE

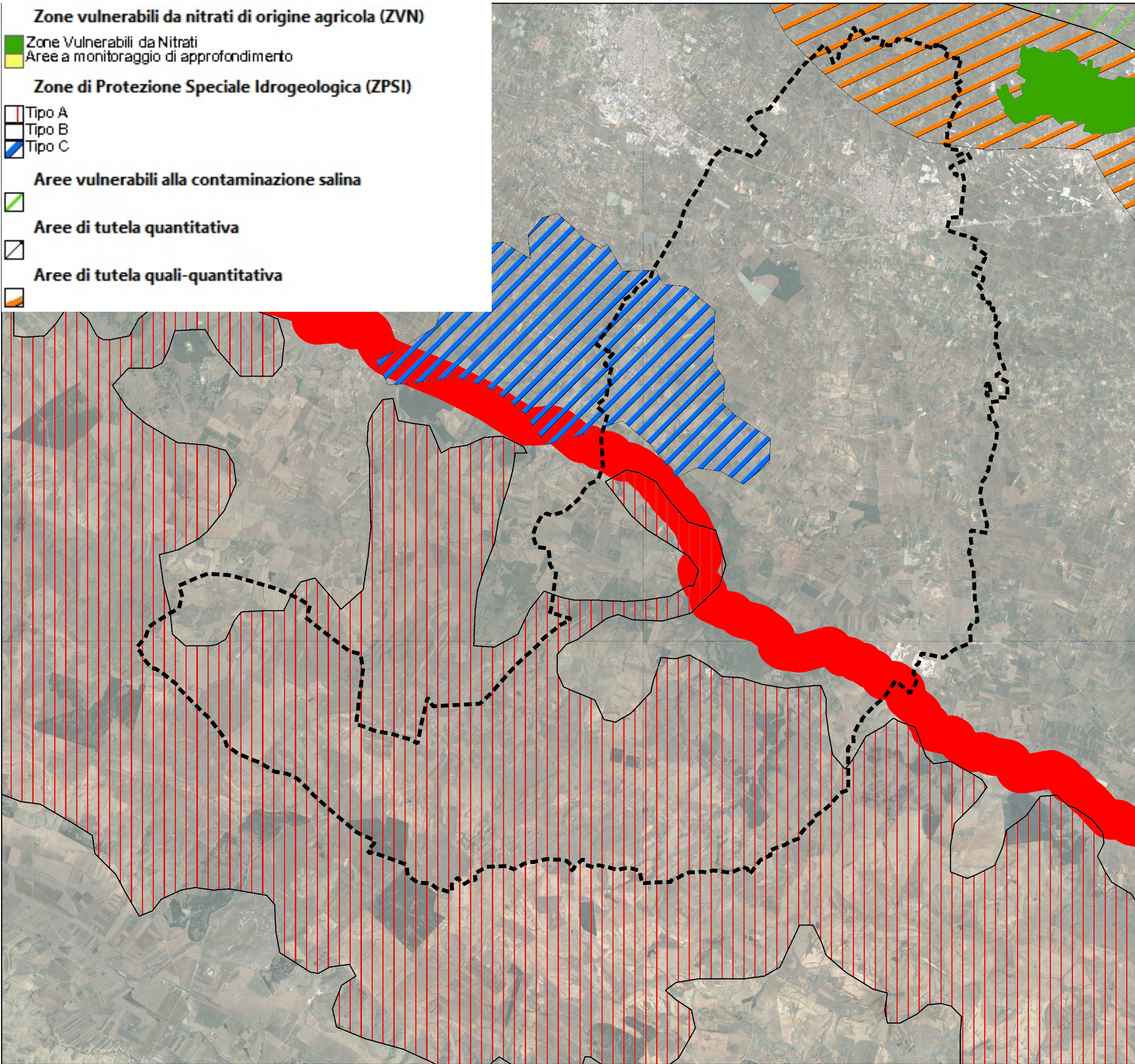

PPTR - STRUTTURA ANTROPICA - STORICO CULTURALE

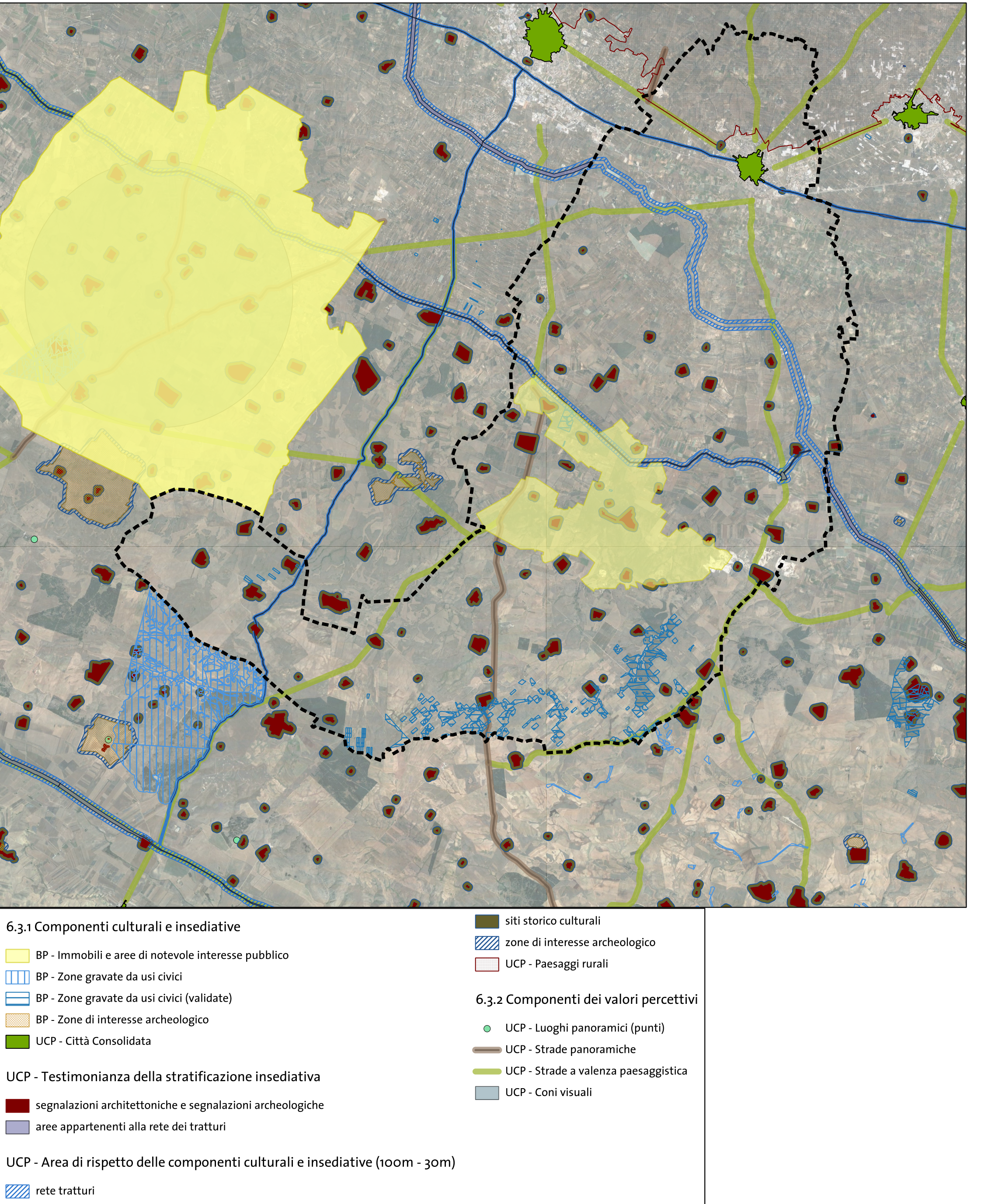

QAT - Rete dei Tratturi di Puglia

